INT-VMG

ΜΟΝΆΔΑ ΑΝΑΓΓΕΛΊΑΣ ΦΩΝΗΤΙΚΏΝ ΜΗΝΥΜΆΤΩΝ

Η μονάδα INT–VMG έχει σχεδιαστεί για την αναπαραγωγή φωνητικών μηνυμάτων στην εγκατάσταση, τα οποία ενεργοποιούνται από τον πίνακα ελέγχου. Μπορεί να χρησιμοποιηθεί για την παροχή πληροφοριών και την αναγγελία μηνύματατων προειδοποίησης, καθώς και να κάνει την λειτουργία του συστήματος συναγερμού, ευκολότερη π.χ.για τους ηλικιωμένους ή παιδιά. Επιπλέον, η ικανότητα να καταγράφει κάθε ήχο επιτρέπει στη μονάδα να αναπαράγει ειδικούς ήχους προειδοποίησης. Ο ενσωματωμένος ενισχυτής επιτρέπει την άμεση σύνδεση ενός εξωτερικού μεγαφώνου, και η έξοδος της γραμμής επιτρέπει τη σύνδεση με το σύστημα ανακοινώσεων του κτίριο. Τα μηνύματα καταγράφονται στη μνήμη της συσκευής χρησιμοποιώντας το παρεχόμενο λογισμικό με τη δυνατότητα μετατροπής γραπτού κειμένου σε ομιλία, έτσι δεν υπάρχει καμία ανάγκη για την καταγραφή από εκφωνητή.

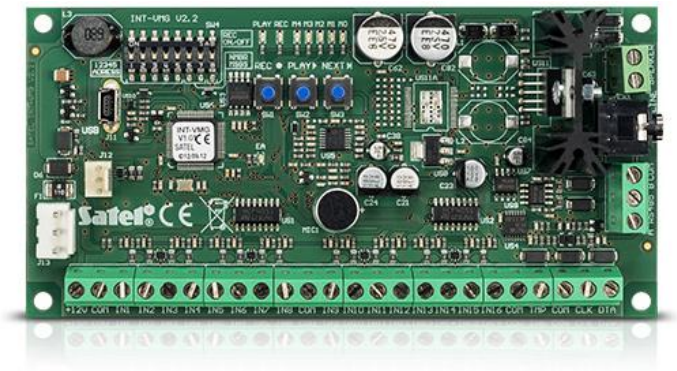

Δυνατότητες:

- Ικανότητα να καταγράφει έως και 32 μηνύματα
- Ενεργοποίηση μηνυμάτων απο το πίνακα ελέγχου INTEGRA ή άλλων εξωτερικών συσκευών
- Ενσωματωμένος ενισχυτής επιτρέπει την άμεση σύνδεση ενός μεγαφώνου
- Γραμμή εξόδου για εύκολη σύνδεση σε σύστημα αναγγελιών PA
- Ενσωματωμένη θύρα USB για γρήγορο προγραμματισμό με υπολογιστή

ΤΕΧΝΙΚΆ ΔΕΔΟΜΈΝΑ

Τάση τροφοδοσίας	12 V DC
Διαστάσεις πλακέτας	68 x 140 mm
Εύρος θερμοκρασίας λειτουργίας	-10...+55 °C
Κατανάλωση ρεύματος σε Standby	75 mA
Ελάχιστη θερμοκρασία λειτουργίας	500 mA
Βάρος	80 g
Μέγιστη υγρασία	93 ±3%
Περιβαλλοντική κατηγορία σύμφωνα με EN50130-5	II
Μέγιστη ισχύς των εξόδων ηχείων	6 W
Συνιστώμενη αντίσταση του συνδεδεμένου ηχείου στους ακροδέκτες ηχείων	8 Ω

Τα πραγματικά προϊόντα ενδέχεται να διαφέρουν από τις εικόνες που παρουσιάζονται.Η περιγραφή των προιόντων αναφέρεται μόνο για πληροφόρηση.