INT-SF

Bereichstastatur

int-sf_sii_de 07/20

Kurze Installationsanleitung

Vollständige Anleitung ist unter www.satel.eu zu finden

Das Gerät soll durch qualifiziertes Fachpersonal installiert werden.

Bevor Sie zur Montage des Gerätes übergehen, lesen Sie bitte sorgfältig die vollständige Anleitung.

Alle elektrischen Anschlüsse sind bei abgeschalteter Stromversorgung auszuführen.

Die Tastatur ist für die Montage in Innenräumen ausgelegt. Der Montageort soll für die Benutzer des Alarmsystems leicht zugänglich sein.

1. Öffnen Sie das Gehäuse der Tastatur (Abb. 1). Das in der Abbildung angezeigte Werkzeug zur Öffnung des Gehäuses wird mit der Tastatur mitgeliefert.

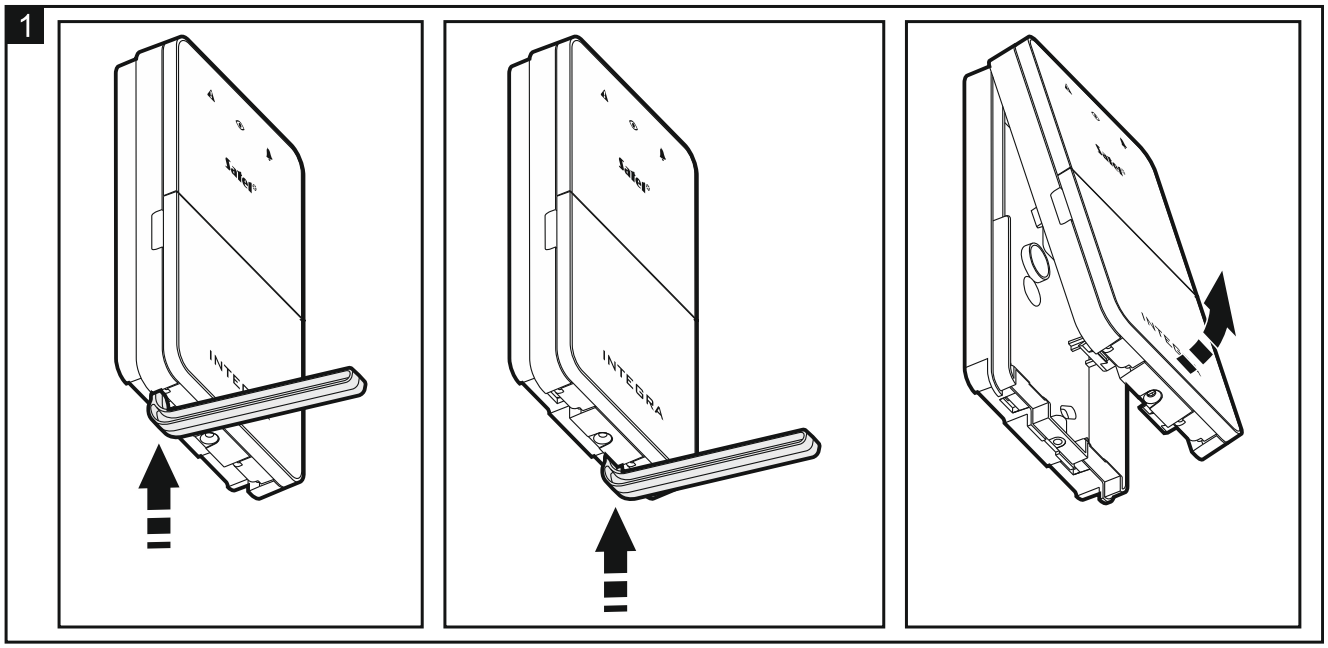

2. Stellen Sie die Adresse der Tastatur ein (siehe „Adresseinstellung”).
3. Führen Sie die Kabel durch das Loch im Gehäuseunterteil.
4. Mit den Dübeln und Schrauben befestigen Sie das Gehäuseunterteil an der Wand. Die Dübel sollen an die Montagefläche entsprechend angepasst werden (andere beim Beton oder Ziegel, andere bei Gips, usw.).
5. Verbinden Sie die Klemmen CLK, DTA und COM mit entsprechenden Klemmen des Datenbusses der Alarmzentrale (siehe: Anleitung für den Errichter der Alarmzentrale).

6. Soll die Tastatur einen elektromagnetischen Türschloss, eine Verriegelung oder einen anderen Aktor steuern, schließen Sie dieses Gerät an die Klemmen NO wie in Abbildung 2 an. Es wird nicht empfohlen, den Aktor aus derselben Quelle wie die Tastatur zu speisen.

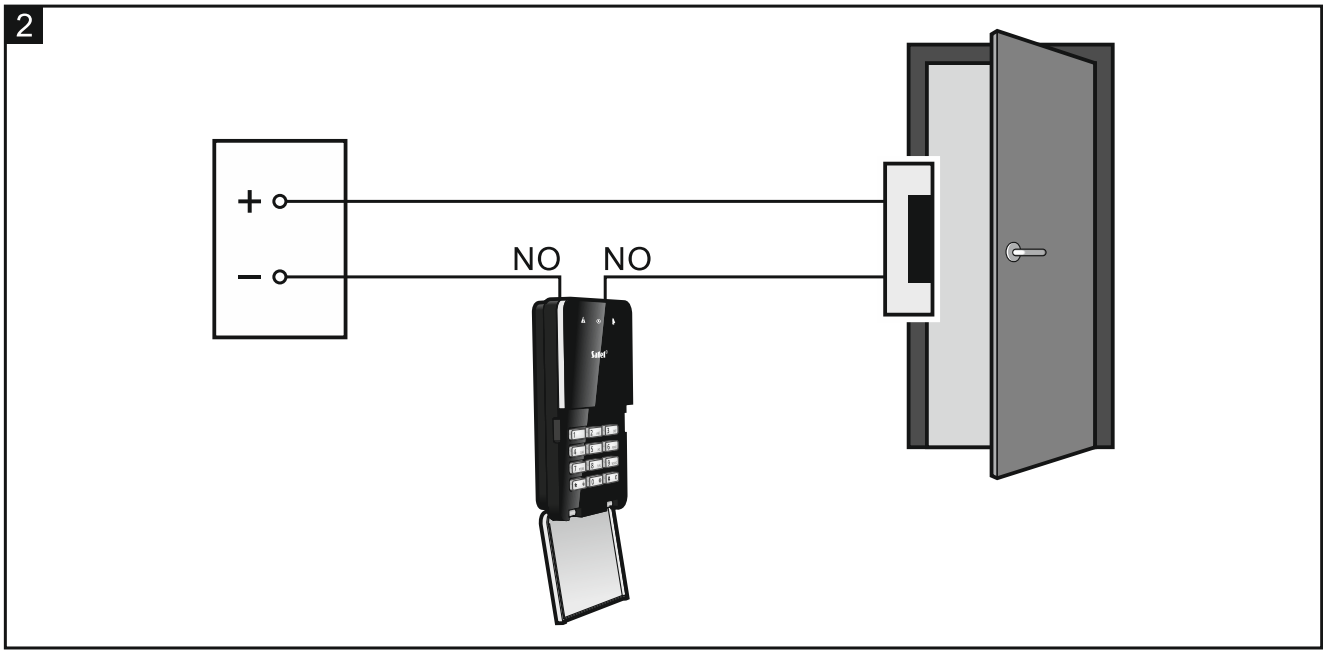

7. Wenn die Tastatur den Türzustand überwachen soll, schließen Sie den Türsensor an die Klemmen IN und COM an. Falls die Tastatur den Türzustand nicht überwachen soll, verbinden Sie die Klemme IN mit der Klemme COM der Tastatur oder bei der Konfiguration der Tastatur programmieren Sie für den Parameter „Max. Türöffnungszeit" den Wert 0.
8. Schließen Sie die Stromversorgungsleitungen an die Klemmen 12V und COM. Die Tastatur kann direkt von der Alarmzentrale, von einem Erweiterungsmodul mit Netzteil oder vom Netzteil gespeist werden.
9. Schließen Sie das Gehäuse und fixieren Sie es mit der Schraube.
10. Schalten Sie die Stromversorgung des Alarmsystems ein.
11. Rufen Sie in der Alarmzentrale die Funktion der Identifikation auf (siehe Anleitung für den Errichter der Alarmzentrale). Die Tastatur wird als „INT-S/SK" identifiziert.

Adresseinstellung

Die Adresse stellen Sie mithilfe der DIP-Schalter auf der Elektronikplatine. Den Schaltern sind Zahlenwerte zugewiesen. In der Position OFF ist es die 0. Die den Schaltern in der Position ON zugewiesenen Zahlenwerte sind in der folgenden Tabelle aufgeführt. Die Summe dieser Zahlen ist die eingestellte Adresse.

Schalter (Position ON)	1	2	3	4	5
Zahlenwert	**1**	**2**	**4**	**8**	**16**

Die Konformitätserklärung ist unter der Adresse www.satel.eu/ce zu finden